



REGIONE  
ABRUZZO



ABRUZZO SOSTENIBILE  
CSR FEASR 2023-2027



## **CSR 2023-2027**

**Complemento di Programmazione per lo Sviluppo Rurale 2023-2027**

**Regione Abruzzo  
Dipartimento Agricoltura  
Servizio - Supporto Specialistico all'Agricoltura  
Ufficio - Supporto Amministrativo**

**Misura SRD04 – Investimenti non produttivi agricoli con finalità ambientali**

**Tipologia d'intervento**

**Azione 1) Investimenti non produttivi finalizzati ad arrestare la perdita di biodiversità e a preservare il paesaggio rurale (Recinzioni)**

**Annualità 2025**

<b>VERBALE FINALE DI ISTRUTTORIA</b>
--------------------------------------

**Ditta MONACO CONCETTA**

**Domanda di sostegno n° 54830016868**

**Tecnico incaricato: Dott. Ernesto Recinelli**

La documentazione allegata alla domanda di sostegno è presente sul portale Sian.

La realizzazione del progetto proposto, nel Comune di **Lama dei Peligni (CH)**, ha l'obiettivo di **proteggere le colture** dagli attacchi di **cinghiali e caprioli**.

Si allega al presente verbale finale di istruttoria copia del computo metrico approvato con l'importo riconosciuto ammissibile a finanziamento, la rappresentazione planimetrica della recinzione, il particolare realizzativo della recinzione e del cancello.

CALCOLO DELLA SPESA AMMISSIBILE			
DESCRIZIONE VOCE DI SPESA	INVESTIMENTO		
	SPESA RICHIESTA IVA ESCLUSA	SPESA AMMISSIBILE IVA ESCLUSA	SPESA NON AMMESSA E MOTIVAZIONE DI ESCLUSIONE
<b>RECINZIONE FISSA</b> Per la difesa delle colture dagli attacchi dei cinghiali e caprioli. Metri lineari 724,04	Metri lineari 724,04		
(DETTAGLIO SPESA)			
Voce 1 - Rete di recinzione sorretta con pali a distanza 2,5 metri	16.652,92	16.652,92	
Voce 2 - SCAVO recinzione + scavo cancelli	2.653,61	2.653,61	
Voce 3 - Rinterro recinzione escluso cancello	1.165,29	1.165,29	
Voce 4 – Rinterro del solo cancello con materiale arido	15,77	15,77	
Voce 5 – apertura buche per pali con trivella	1.018,50	1.011,50	
Voce 6 - Rete elettrosaldata per interrimento di 50 cm	2.453,05	2.296,95	
Voce 7 – Zincatura a caldo degli elementi di cui al punto 6-	847,42	847,42	
Voce 8- n. 1 cancello in legno	318,75	318,75	
Voce 5 - n. 3 Cancelli			
<b>TOTALE GENERALE</b>	25.125,31	<b>24.962,21</b>	

DETERMINAZIONE DEL CONTRIBUTO			
RECINZIONE FISSA	<b>24.962,21</b>	100	
RECINZIONE MOBILE	-----	100	
DISSUASORI	-----	100	
CANE PASTORE	-----	100	
TOTALE COMPLESSIVO	<b>24.962,21</b>	100	<b>24.962,21</b>
CONTRIBUTO MASSIMO AMMISSIBILE		100	<b>24.962,21</b>

ESITO FINALE
--------------

SPESA AMMISSIBILE \_\_\_\_\_ **24.962,21** \_\_\_\_\_

IMPORTO DEL CONTRIBUTO SPETTANTE \_\_ **€ 24.962,21**  
 (ventiquattromilanovecentosessantadue/21) \_\_

Avezzano, \_25/11/2025 \_\_\_\_\_

Il Tecnico Istruttore  
**Dott. Ernesto Recinelli**  
 Firmato elettronicamente

**Comune di LAMA DEI PELIGNI**

*Provincia di CHIETI*

**Oggetto:** INTERVENTO SRD04 DEL CRS ABRUZZO 2023-2027 -  
RECINZIONI FISSE A DIFESA DELLE COLTURE

**Committente:** MONACO Concetta

C.H.E. RIMODULATO

**Computo Metrico Estimativo**

Quotande 54830016868

ARIELLI (CH) 06/02/2025

Il Progettista  
GEOM. Franco D'AMBROSIO

Il Committente  
MONACO Concetta

1

BITTA MONACO CONCETTA  
 dovute 51830016868  
 Computo metrico estimativo

INTERVENTO SRD04 DEL CRS ABRUZZO 2023-2027 - RECINZIONI FISSE A DIFESA DELLE COLTURE

N°	Tariffa	Descrizione dei lavori	Dimensioni				Quantità	Prezzo	
			P.U.	Lunghez.	Larghez.	Alt./Peso		Unitario	Totale
1	A.2.18	<p>Computo</p> <p>Fornitura e posa in opera di recinzione con rete metallica zincata dell'altezza di 2,00 m sorretta e tenuta in tensione da pali di legno posti ad una distanza di 2,50 m, compresi puntoni e tiranti nelle deviazioni di apertura</p> <p>-----</p> <p>Fornitura e posa in opera di recinz...i e tiranti nelle deviazioni di apertura</p> <p>perimetro recinto - fg 16 particelle 52 428 457 487 488 489 490 493 494 495 498 499</p>		724.04			724.040		
2	E.01.20.10. a	<p>Scavo a sezione obbligata, a sezione ristretta, fino alla profondità di 2 m, compresa l'estrazione e l'aggetto di eventuali acque, fino ad un battente massimo di 20 cm, il carico sugli automezzi ed il trasporto a rifiuto o per rilevato fino ad una distanza massima di 5000 m:</p> <p>: in rocce sciolte (argilla, sabbia, ghiaia, pozzolana, lapillo, terreno vegetale e simili o con trovanti fino ad 1 m³)</p> <p>-----</p> <p>Scavo a sezione obbligata, a sezione ristretta, fin...eno vegetale e simili o con trovanti fino ad 1 m³)</p> <p>perimetro recinto - fg 15 particelle 52 428 457 487 488 489 490 493 494 495 498 499</p>		724.04	0.50	0.50	181.010		
3	E.01.40.10. a	<p>Rinterro con materiale di risulta proveniente da scavo, nell'ambito dello sbraccio minimo del mezzo (max. 4 ml), comprendente il compattamento a strati dei materiali impiegati fino al raggiungimento delle quote del terreno preesistente ed il costipamento prescritto. Compreso ogni onere</p> <p>: Rinterro con materiale di risulta proveniente da scavo, nell'ambito dello sbraccio minimo del mezzo (max. 4 ml), comprende.....li impiegati fino al raggiungimento delle quote del terreno preesistente ed il costipamento prescritto. Compreso ogni onere</p> <p>-----</p> <p>Rinterro con materiale di risulta proveniente da s...ed il costipamento prescritto. Compreso ogni onere</p> <p>perimetro recinto - fg 16 particelle 52 428 457 487 488 489 490 493 494 495 498 499</p> <p>Lunghezza: 724.04-2.5</p>		721.54	0.50	0.50	180.385		
4	E.01.40.30. a	<p>Rinterro con materiale arido, compreso l'avvicinamento dei materiali, il compattamento a strati dei materiali impiegati fino al raggiungimento delle</p>					180.385		
								A riportare	€ 20'471.82

DITTA HOMASCO CONCETTA  
 dovante 5h 8300 16868 *Ally*

N°	Tariffa	Descrizione dei lavori	Dimensioni				Quantità	Prezzo		
			P.U.	Lunghez.	Larghez.	Alt./Peso		Unitario	Totale	
Riporto € 20'471.82										
5	D.1.11	quote del terreno preesistente ed il costipamento prescritto. Compreso ogni onere : Rinterro con materiale proveniente da cave, compreso l'avvicinamento dei materiali, il compattamento a strati dei materiali impiegati fino al raggiungimento delle quote del terreno preesistente ed il costipamento prescritto. Compreso ogni onere ----- Rinterro con materiale arido, compreso l'avvicinam...ed il costipamento prescritto. Compreso ogni onere  traversa antiscavo - fg 16 particelle 52 428 457 487 488 489 490 493 494 495 498 499  Apertura con trivella azionata da trattore, in terreno di qualsiasi natura e consistenza, per buche fino al diametro di cm 25 con profondità non inferiore al metro, compreso lo squadro del terreno e quant'altro necessario ----- Apertura con trivella azionata da t...dro del terreno e quant'altro necessario  recinto - fg 16 particelle 52 428 457 487 488 489 490 493 494 495 498 499								
				2,50	0,50	0,50	0,625			
					Sommano	mc	0,625	€ 25,23	€ 15,77	
6	E.03.40.20. a	Acciaio ad alta duttilità in classe tecnica B450C oppure B450A, fornito in fogli di rete elettrosaldata a maglia quadra controllata e qualificata secondo le Norme recepite dal D.M. 17/01/2018, di qualsiasi dimensione per armature di conglomerato cementizio lavorata e tagliata a misura, posta in opera a regola d'arte, compreso ogni sfrido, legature ed ogni altro onere, nonché tutti gli oneri relativi ai controlli di legge. : Rete in acciaio elettrosaldata ----- Acciaio ad alta duttilità in classe tecnica B450C ...ntrolli di legge. : Rete in acciaio elettrosaldata  traversa antiscavo ingresso - fg 16 particelle 52 428 457 487 488 489 490 493 494 495 498 499 rete interrata perimetro recinto - fg 16 particelle 52 428 457 487 488 489 490 493 494 495 498 499 Lunghezza: 724.04-2.5	291.000 289				291.000 291.000 289		€ 3,50	1'011,50 € 1'018,50
					Sommano	CAD.				
7	E.04.40.30. d	Zincatura a caldo di manufatti in acciaio per la protezione contro la corrosione mediante immersione in vasche contenenti zinco fuso alla temperatura di circa 450 °C, previo decappaggio, lavaggio, ecc. e quanto altro necessario per ottenere un prodotto finito secondo le specificazioni UNI-EN-ISO 1461 per un minimo contabilizzabile per partite di 100 kg: : immersione di manufatti da fabbro, cancelli, inferriate, ecc. ...	1.000	2,50	0,50	3,08	3,850 1111,172	1115,022	2,06 € 2,20	2'296,95 € 2'455,05
					Sommano	kg				
A riportare € 23'959.14										

GIUNTA REGIONALE D'APRILIO

DATA MONACO CONCETTA  
documento SH30046868 JLL

N°	Tariffa	Descrizione dei lavori	Dimensioni				Quantità	Prezzo		
			P.U.	Lunghez.	Larghez.	Alt./Peso		Unitario	Totale	
Riporto € 23'959.14										
8	D.1.48	Zincatura a caldo di manufatti in acciaio per la p...manufatti da fabbro, cancelli, inferriate, ecc. ...								
		traversa antiscavo ingresso - fg 16 particelle 52 428 457 487 488 489 490 493 494 495 498 499	1,000	2,50	0,50	3,08	3,850			
		rete interrata perimetro recinto - fg 16 particelle 52 428 457 487 488 489 490 493 494 495 498 499		721,54	0,50	3,08	1111,172			
		Lunghezza: 724.04-2.5								
		Sommano				kg	1115,022	€ 0.76	€ 847.42	
		Cancelli in legno di castagno o altra essenza forte, ad una o più partite, completi di telaio, ferramenta e serramenta, mano di minio, compreso ogni altro onere per rivestimento in rete metallica o corda spinosa, in opera								
		Cancelli in legno di castagno o alt...rete metallica o corda spinosa, in opera								
		cancello d'ingresso al terreno recintato - fg 16 particelle 52 428 457 487 488 489 490 493 494 495 498 499	1,000		2,50	2,50	6,250			
		Sommano				mq	6,250	€ 51.00	€ 318.75	
		Computo								
		Sommano € 25'125.31								
		IMPORTO DEI LAVORI								
		Totale € 25'125.31								
		ARIELLI (CH) 06/02/2025								
		Firmato digitalmente da								
		franco D'Ambrosio								
		GEOM. D'AMBROSIO								
		Collegio dei Geometri								
		Chieti								
		T = Geometra								
		C = IT								
		Il Committente								
		MONACO Concetta								
TOTALE IMPORTO AMMISSIBILE 24'962,21										
Il Committente										
Il Governo										
14										
Totale										

*Ditta Floriano Concetta*

*da viale 5830016868*

STRALCIO CATASTALE

FG 16

*PLANIMETRIA RECINZIONE*

*CON CONCETTA*

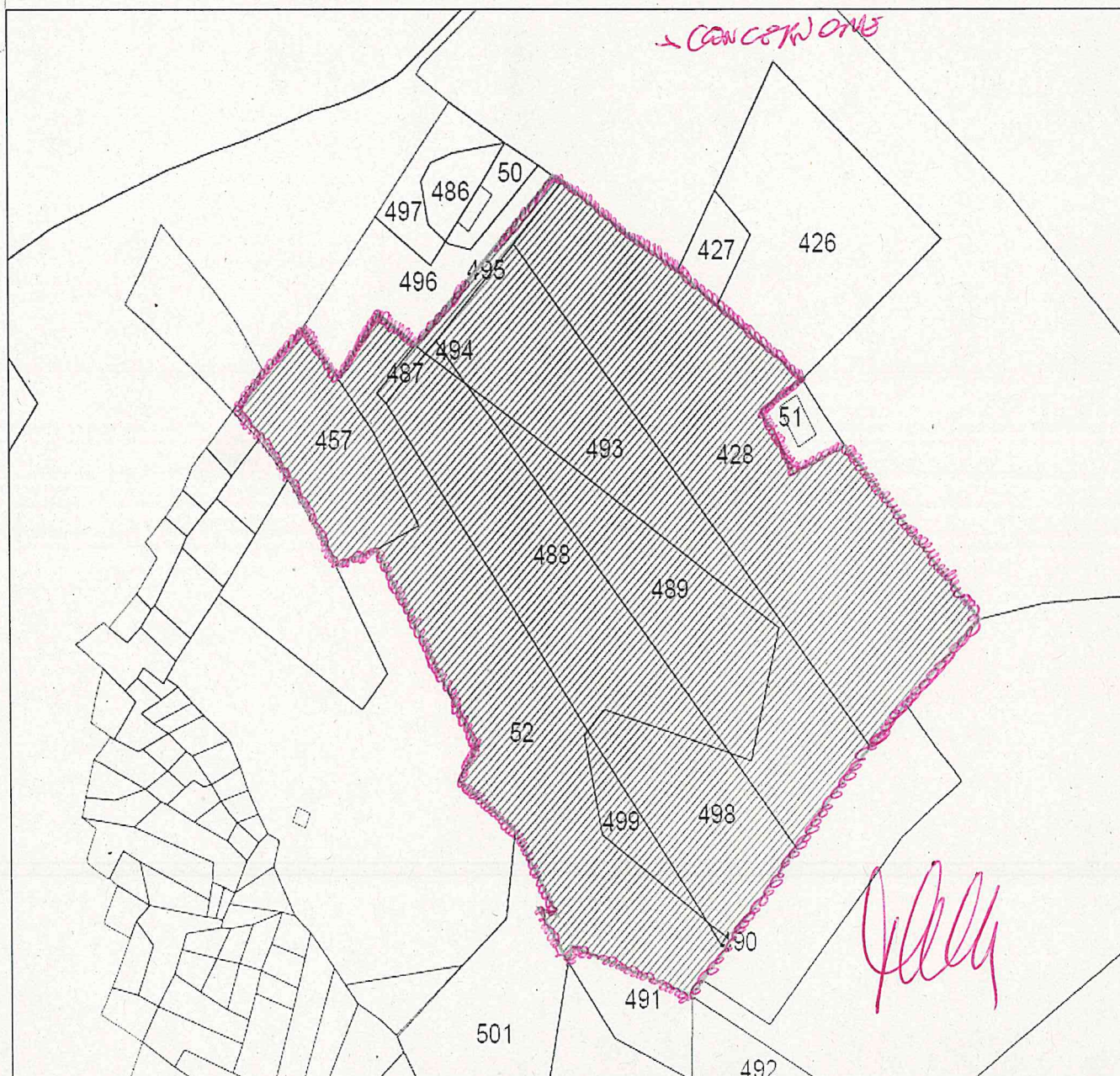

419,8 x 297,0 mm

del Ing. Franco CONCETTA

adesso a disegno 51830016868

PROGETTO RECINZIONE

CONCESSIONE

*[Handwritten signature]*

PALO IN LEGNO H 3,5 m

RETE ELETTROSALDATA ZINCATA  
PASSO 10X10 cm Ø 5 mm  
250

CAVI LISCI

CAVO TENDITORE / TIRANTE

RETE RECINZIONE  
h=200cm

350

200  
300

INTERPIANTO  
0,50 metri

*[Handwritten signature]*

TERRENO

RETE ELETTROSALDATA  
PASSO 10X10 cm Ø 5 mm

*Ditta Antonio Concato*  
*Numero 51830016868*

RETE ELETTRORALDATA  
ZINCATA  
PASSO 10X10 cm Ø 5 mm

*PROSPETTO CANCELLO*

*[Signature]*  
*+ cancellato*

TELAIO CANCELLO  
CAVO TENDITORE / TIRANTE

113

113

300

200

*0,50 metri*

*TRAVESSA  
AUTOSCANO*

*[Signature]*

50

100