



REGIONE  
ABRUZZO



ABRUZZO SOSTENIBILE  
CSR FEASR 2023-2027



## **CSR 2023-2027**

**Complemento di Programmazione per lo Sviluppo Rurale 2023-2027**

**Regione Abruzzo  
Dipartimento Agricoltura  
Servizio - Supporto Specialistico all'Agricoltura  
Ufficio - Supporto Amministrativo**

**Misura SRD04 – Investimenti non produttivi agricoli con finalità ambientali**

**Tipologia d'intervento**

**Azione 1) Investimenti non produttivi finalizzati ad arrestare la perdita di biodiversità e a preservare il paesaggio rurale (Recinzioni)**

**Annualità 2025**

<b>VERBALE FINALE DI ISTRUTTORIA</b>
--------------------------------------

**Ditta ZECHINI ROSANNA**

**Domanda di sostegno n° 54830016827**

**Tecnico incaricato: Dott. Ernesto Recinelli**

La documentazione allegata alla domanda di sostegno è presente sul portale Sian.

Per la definizione della procedura si è fatto riferimento anche alla documentazione inviata dalla ditta a seguito di richiesta chiarimenti.

La realizzazione del progetto proposto ha finalità di **protezione del bestiame (stalla ed un'area a paddock) dagli attacchi dei canidi**.

Si allega al presente verbale finale di istruttoria copia del computo metrico rimodulato, la rappresentazione planimetrica delle particelle interessate dall'intervento, il particolare realizzativo della recinzione (prospetto e sezione).

### **PRESCRIZIONE/PRECISAZIONE**

Riguardo la realizzazione dei 3 cancelli, questi devono essere realizzati con **altezza uguale alla recinzione** -indicazione peraltro già correttamente riportata nella relazione tecnica allegata alla domanda di sostegno- con traversa antiscavo interrata come la recinzione e dotati di paragatti antisalto.

<b>CALCOLO DELLA SPESA AMMISSIBILE</b>			
<b>DESCRIZIONE VOCE DI SPESA</b>	<b>INVESTIMENTO</b>		
	<b>SPESA RICHIESTA IVA ESCLUSA</b>	<b>SPESA AMMISSIBILE IVA ESCLUSA</b>	<b>SPESA NON AMMESSA E MOTIVAZIONE DI ESCLUSIONE</b>
<b>RECINZIONE FISSA</b> Per la difesa del bestiame. Metri lineari 540,00	Metri lineari 540		
(DETTAGLIO SPESA)			
Scavo recinzione (Voce 1)	1.218,39	1.187,46	
n. 3 Cancelli (Voce 2)	666,07	666,07	
Rete recinzione maglia 10X10 filo 6 (Voce 3)	15.204,06	14.817,17	
Zincatura (Voce 4)	11.555,08	5.562,77	
n. 213 pali di cemento precompresso (Voce 5)	2.664,00	2.556,00	
Cordoletto in cemento interrato (Voce 6)	9.143,03	8.910,65	
Rinterro con terreno per 10 cm (Voce 7)	107,36	104,65	
<b>TOTALE GENERALE</b>	<b>40.774,57</b>	<b>33.804,77</b>	

<b>DETERMINAZIONE DEL CONTRIBUTO</b>			
RECINZIONE FISSA	<b>33.804,77</b>	100	
RECINZIONE MOBILE	-----	100	
DISSUASORI	-----	100	
CANE PASTORE	-----	100	
TOTALE COMPLESSIVO	<b>33.804,77</b>	100	<b>33.804,77</b>
CONTRIBUTO MASSIMO AMMISSIBILE		100	<b>33.804,77</b>

<b>ESITO FINALE</b>
---------------------

SPESA AMMISSIBILE \_\_\_\_\_ **33.804,77** \_\_\_\_\_

IMPORTO CONTRIBUTO SPETTANTE € **33.804,77** (trentatremilaottocentoquattro/77)

Avezzano, \_30/09/2025 \_\_\_\_\_

Il Tecnico Istruttore  
**Dott. Ernesto Recinelli**  
Firmato elettronicamente

Gabriele Fazzini

N = Fazzini Gabriele  
) = Collegio dei  
Geometri di Teramo  
; = IT

COMUNE DI CAMPLI  
PROVINCIA DI TERAMO

pag. 1

COMPUTO METRICO

MODULATO x Concessione

OGGETTO: REALIZZAZIONE DI RECINZIONE PERIMETRALE.  
Complemento di Programmazione Abruzzo per lo Sviluppo Rurale  
2023-2027. Bando per l'attivazione dell'intervento SRD04 – Investimenti  
non produttivi agricoli con finalità ambientali.

COMMITTENTE: ZECHINI ROSANNA

[Handwritten signature]

CAMPLI, 12/06/2025

Collegio Provinciale  
Geometri e Geometri Laureati  
di Teramo  
Iscrizione Albo  
N. 132  
Servizio  
Gabriele Fazzini

1/4

Giunta Regionale d'Abruzzo



-ZECALINI-

Num.Ord. TARIFFA	DESIGNAZIONE DEI LAVORI	DIMENSIONI				Quantità	IMPORTI	
		par.ug.	lung.	larg.	H/peso		unitario	TOTALE
	RIPORTO							
	<b>LAVORI A MISURA</b>							
1 ABR25_E.00 1.020.010.a	Scavo a sezione obbligata, a sezione ristretta, fino alla profondità di 2 m, compresa l'estrazione e l'aggetto di eventuali acque, fino ad un battente massimo di 20 cm, il carico sugli automezzi ed il trasporto a rifiuto o per rilevato fino ad una distanza massima di 5000 m:- in rocce sciolte (argilla, sabbia, ghiaia, pozzolana, lapillo, terreno vegetale e simili o con trovanti fino ad 1 m³) <i>Scavo a sezione obbligata per interrimento rete e pali</i> (153,00+59,60+80,20+43,50+64,10+45,70+108,00)=554,10 ml							
	SOMMANO mc	554,10	0,30	0,50		83,11	14,66	1'218,39
2 ABR25_E.00 4.010.070.b	Profilati normali in ferro tondo, piatto, quadro od angolare per ringhiere, inferiate, cancellate, griglie, ecc. con eventuali intelaiature fisse o mobili con spartiti geometrici semplici, cardini, paletti, serrature, compassi, guide ed ogni altra ferramenta di fissaggio, apertura e chiusura, con fori, piastre, bulloni, elettrodi, ecc. dati in opera bullonati o saldati, compresa una mano di vernice antiruggine e opere murarie:- cancellate apribili semplici <i>Cancellate</i> larghezza 3,50 m - altezza 1,50 m - completa di traversa antiscavo interrata ad una profondità di 50 cm - telaio realizzato con scatolare da 100 mm con spessore da 4 mm - peso 12,06 al ml							
	SOMMANO kg	3	3,50		12,06	126,63	5,26	666,07
3 ABR25_E.00 4.040.020.a	Acciaio ad alta duttilità in classe tecnica B450C oppure B450A, fornito in fogli di rete elettrosaldata a maglia quadra controllata e qualificata secondo le Norme recepite dal D.M. 17/01/2018, di qualsiasi dimensione per armature di conglomerato cementizio lavorata e tagliata a misura, posta in opera a regola d'arte, compreso ogni sfrido, legature ed ogni altro onere, nonché tutti gli oneri relativi ai controlli di legge.- Rete in acciaio elettrosaldata <i>Rete elettrosaldata in acciaio per recinzione perimetrale del terreno</i> filo 6x6 mm, maglia 10x10 cm - peso 4,44 kg/mq - dimensione pannello 200x300 cm - la parte superiore della rete verrà piegata a 45° per prevedere il "paragatto" (antisalto) (153,00+59,60+80,20+43,50+64,10+45,70+108,00)=554,10 ml							
	SOMMANO kg	554,10	3,00	4,44		7'380,61	2,06	15'204,06
4 ABR25_E.00 4.040.030.d	Zincatura a caldo di manufatti in acciaio per la protezione contro la corrosione mediante immersione in vasche contenenti zinco fuso alla temperatura di circa 450 °C, previo decappaggio, lavaggio, ecc. e quanto altro necessario per ottenere un prodotto finito secondo le specificazioni UNI-EN-ISO 1461 per un minimo- contabilizzabile per partite di 100 kg:- immersione di manufatti da fabbro, cancelli, inferiate, ecc. ... <i>Zincatura della rete elettrosaldata per recinzione perimetrale del terreno</i> filo 6x6 mm, maglia 10x10 cm - peso 4,44 kg/mq - dimensione pannello 200x300 cm  Vedi voce n. 3							
	A RIPORTARE							



Num.Ord. TARIFFA	DESIGNAZIONE DEI LAVORI	DIMENSIONI				Quantità	IMPORTI	
		par.ug.	lung.	larg.	H/peso		unitario	TOTALE
	RIPORTO							
5 F.7.6	<p>(Prezzario agricolo Abruzzo 12/2023) Fornitura franco azienda di pali di cemento precompresso, per frutteti, compresa la messa in opera ed ogni altro onere e magistero: Ø cm. 8 x 8, altezza mt. 2,50</p> <p><i>Pali in cemento precompresso - per recinzione perimetrale</i></p> <p>(554,10 ml/2,50 ml)= 221,64 approssimato a 222 pali</p> <p><i>Il no di pali (510:2,5)=216 - 3 (per i Tre cancelli)</i></p>					<p><del>7°318,13</del></p> <p><del>15'204,06</del></p>	0,76	<p><del>5°569,77</del></p> <p><del>11'555,08</del></p>
	SOMMANO kg							
ABR25_E.00 1.010.010.e	<p>Calcestruzzo durevole per impieghi non strutturali secondo le norme recepite dal D.M. 17/01/2018, - D max inerti 32 mm compreso quant'altro necessario per dare un'opera eseguita a perfetta regola d'arte, esclusi pompa (se utilizzata), i ponteggi, le casseforme, e ferro di armatura, con resistenza caratteristica:- C 25/30</p> <p><i>Cordolo in cemento interrato per recinzione perimetrale del terreno</i></p> <p>dimensione 30 x 40 cm</p> <p>(153,00+59,60+80,20+43,50+64,10+45,70+108,00)=554,10 ml</p>					<p><del>213</del></p> <p><del>222,00</del></p>	222,00	<p><del>2°556,00</del></p> <p><del>2'664,00</del></p>
	SOMMANO cadauno							
7 ABR25_E.00 1.040.010.a	<p>Rinterro con materiale di risulta proveniente da scavo, nell'ambito dello sbraccio minimo del mezzo(max. 4 ml), comprendente il compattamento a strati dei materiali impiegati fino al raggiungimento delle quote del terreno preesistente ed il costipamento prescritto. Compreso ogni onere- Rinterro con materiale di risulta proveniente da scavo, nell'ambito dello sbraccio minimo del mezzo (max. 4 ml), comprende..li impiegati fino al raggiungimento delle quote del terreno preesistente ed il costipamento prescritto. Compreso ogni onere</p> <p><i>Rinterro porzione dello scavo perimetrale del terreno</i></p>					<p><i>12 metri dello sviluppo complessivo del 510m. linea</i></p> <p><del>3</del>    <del>3,50</del>    <del>0,30</del>    <del>0,50</del>    <del>1,57</del>    <del>137,51</del>    <del>216,58</del></p> <p><del>554,10</del>    <del>0,30</del>    <del>0,40</del>    <del>66,49</del>    <del>137,51</del>    <del>9'143,03</del></p> <p><del>510,00</del>    <del>61,80</del>    <del>5'910,00</del></p>		
	SOMMANO mc							
	A RIPORTARE							



Giunta Regionale d'Abruzzo



Dile ZECUM ROSAMUS

domande 51830016821

Flavio Pecorelli  
VALL

trova testo o strumenti

Condividi

Accedi

Chiedi all'Ass

Pannello fin

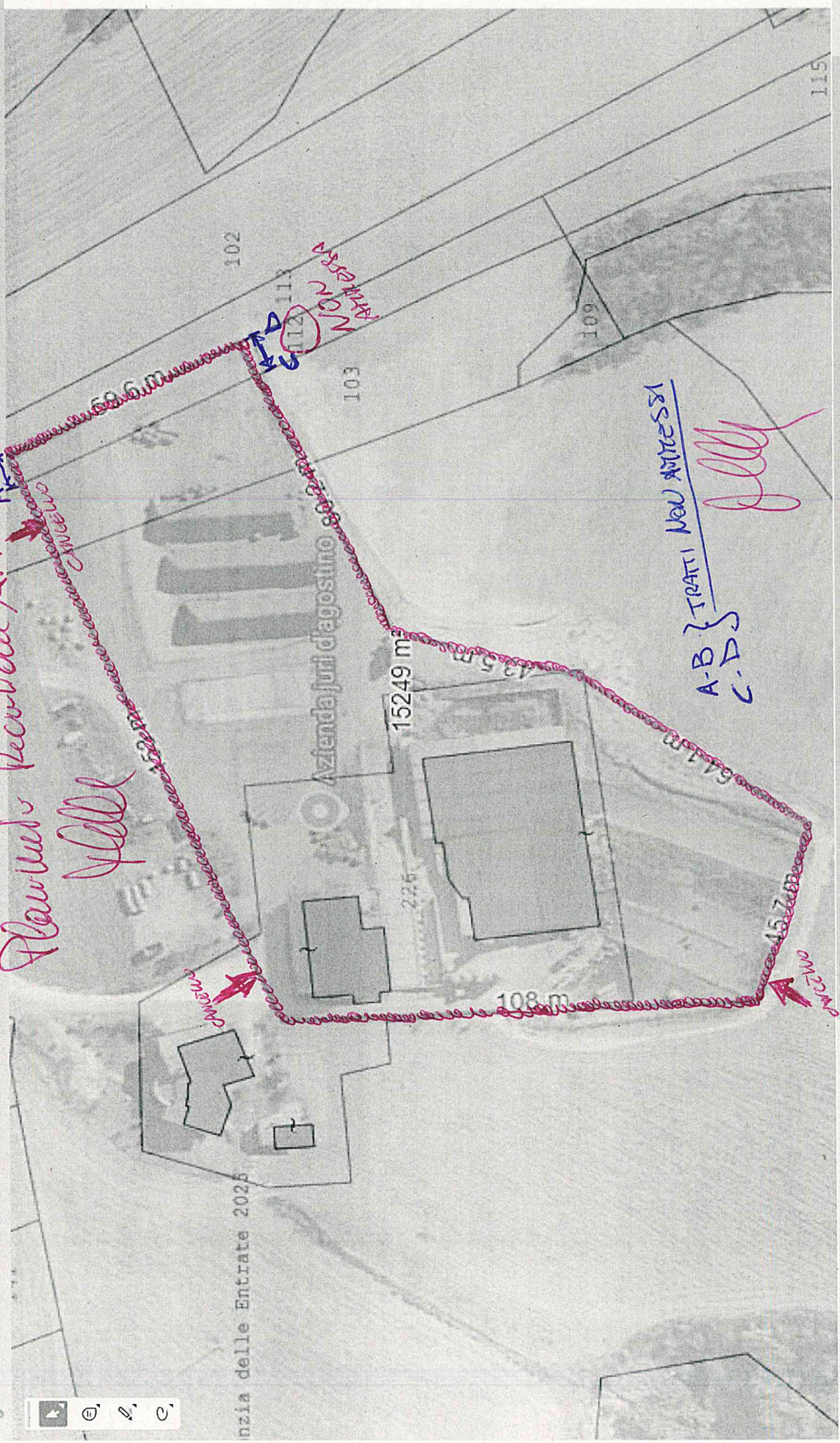

210 x 297 mm

Cerca

27



Ditta ZECCHI ROSANNA  
Cognome 51830016887

- Prospetto Recinzione -  
- Severe -

