STAZIONE APPALTANTE: A.C.A S.p.A.

PROGETTO: *Realizzazione degli interventi di adeguamento e ottimizzazione impianto di depurazione della città di Pescara - 2° stralcio*
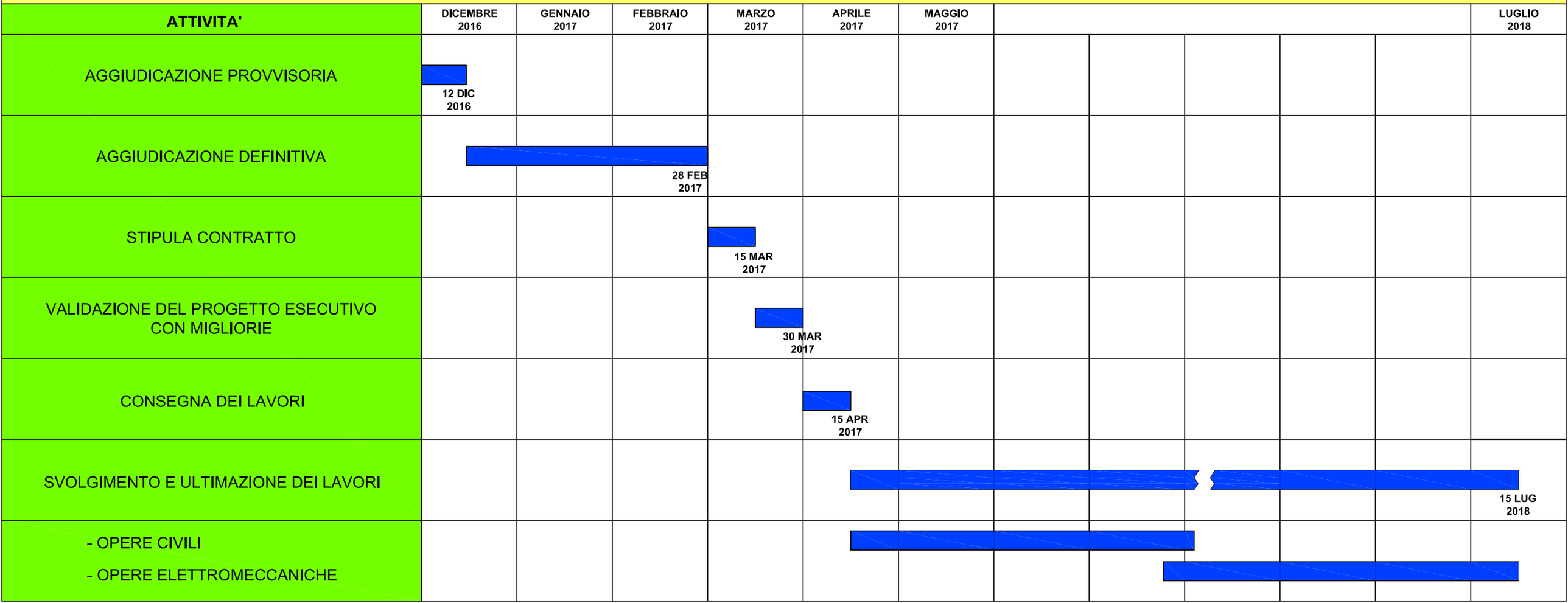
CRONOPROGRAMMA