



Fondo europeo agricolo  
per lo sviluppo rurale:  
*l'Europa investe nelle zone rurali*



FSR 2014 - 2020  
ABRUZZO



**Programma di Sviluppo Rurale 2014-2020**  
Reg. (UE) 1305/2013

**REGIONE ABRUZZO**  
**Dipartimento Agricoltura**

**BANDO PUBBLICO PER L'ATTIVAZIONE DELLA MISURA**

**M04 - INVESTIMENTI IN IMMOBILIZZAZIONI MATERIALI**  
**ART. 17 REG. (UE) 1305/2013**

**Sottomisura 4.4 – “Sostegno a investimenti non produttivi connessi  
all’adempimento degli obiettivi agro-climatico-ambientali”**

**Tipologia d’intervento 4.4.2.**  
**Strutture e attività funzionali al mantenimento delle attività agricole  
in aree ad alto valore naturale**

**Annualità 2022**

**VERBALE FINALE DI AMMISSIBILITA'**

**DITTA COMMENTUCCI NOEMI**

**DOMANDA DI SOSTEGNO N° 24250110160**

Tecnico incaricato: **Dott. Ernesto Recinelli**

06/05/2021



Tutta la documentazione relativa all'istruttoria è presente sul portale Sian.  
 Di seguito si fa riferimento al quadro afferente il calcolo della spesa ammissibile ed alla determinazione del contributo spettante alla ditta COMMENTUCCI NOEMI sulla base del computo metrico allegato. Si allega anche lo schema tecnico della recinzione da realizzarsi così come richiesto in domanda di sostegno n. **24250110160** e la planimetria di ciascuna delle TRE recinzioni.

LA DITTA POTRA' DISPORRE DELLE RECINZIONI MOBILI SOLTANTO SULLE PARTICELLE DI TERRENO POSSEDUTE DALL'AZIENDA E RIPORTATE NEL FASCICOLO AZIENDALE DELL'ANNO DI UTILIZZAZIONE.

| SPESA AMMISSIBILE  |                             |                               |   |
|--|-----------------------------|-------------------------------|---|
| DESCRIZIONE VOCE DI SPESA  | INVESTIMENTO                |                               |   |
|  | SPESA RICHIESTA IVA ESCLUSA | SPESA AMMISSIBILE IVA ESCLUSA | SPESA NON AMMESSA E MOTIVAZIONE DI ESCLUSIONE |
| <b>RECINZIONE MOBILE</b>   | Totale m 608                |                               |   |
| 273+213+122  |                             |                               |   |
| (DETTAGLIO SPESA)  |                             |                               |   |
| Voce A.2.20 – recinzione con filo elettrico con pali.....            | 5.441,00                    | 5.441,00                      |   |
| n. 3 apparecchi elettrificatori con funzionamento a pila da 5000 ore | 615,00                      | 615,00                        |   |
| <b>TOTALE REC. MOBILE</b>  | <b>6.056,00</b>             | <b>6.056,00</b>               |   |

| DETERMINAZIONE DEL CONTRIBUTO  |                 |     |                 |
|--------------------------------|-----------------|-----|-----------------|
| RECINZIONE MOBILE              | <b>6.056,00</b> | 100 |                 |
| DISSUASORI                     | -----           | 100 |                 |
| CANE PASTORE                   | -----           | 100 |                 |
| <b>TOTALE COMPLESSIVO</b>      | <b>6.056,00</b> | 100 | <b>6.056,00</b> |
| CONTRIBUTO MASSIMO AMMISSIBILE |                 | 100 | <b>6.056,00</b> |

**ESITO FINALE**

LA DITTA DOVRA' DISPORRE DELL'INVESTIMENTO SULLE PARTICELLE DI TERRENO POSSEDUTE DALL'AZIENDA E RIPORTATE SUL FASCICOLO AZIENDALE NELL'ANNO DI UTILIZZAZIONE.

SPESA AMMISSIBILE     **6.056,00**    

IMPORTO DEL CONTRIBUTO SPETTANTE     **6.056,00**    

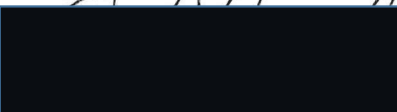
Il Tecnico: **Dott. Ernesto Recinelli**  06/05/2024

ditta COMMENTUCCI NOEMI

domanda 24250110160

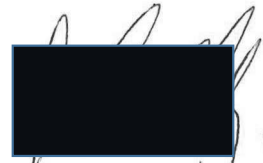

11/01/2011

COMPUTO METRICO ESTIMATIVO

La contabilità dei lavori fa riferimento al prezziario agricolo regionale per la realizzazione delle recinzioni e per l'acquisto degli apparecchi elettrificatori.

| Cod. Abruzzo | operazione   | unita | Prezzo unitario | quantità | Totale € |
|--------------|--|-------|-----------------|----------|----------|
| A.2.20       | Recinzione con filo elettrico con pali a 5 mt a 4 fili   | m     | 8,95 €          | 608      | 5441€    |
| A.2.21       | Apparecchio elettrificatore per recinzioni con funzionamento a pila da 5.000 h per 6 km di filo. | cad   | 205,00 €        | 3        | 615€     |
| TOTALE       |  |       |                 |          | 6056€    |

REPORTO APPROVATO

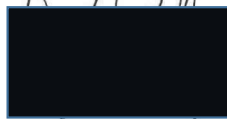

11/01/2011

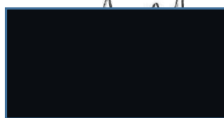

06/01/2011

*del Committente NOEMI*

# RECINTO

## ELABORATO GRAFICO

*documento 24250180160*

*[Redacted signature]*

### SEZIONE

Sezione 1:50

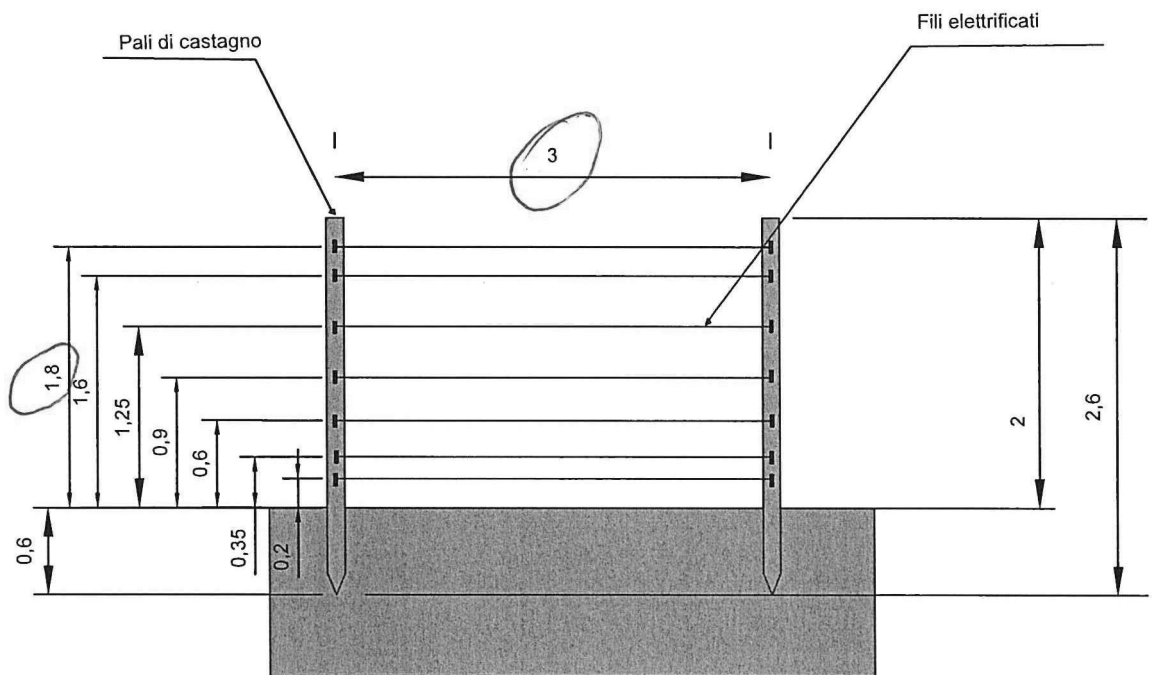

### PROSPETTO

Scala 1:50

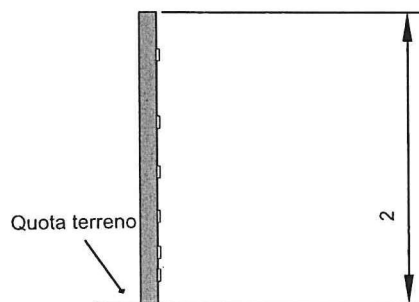
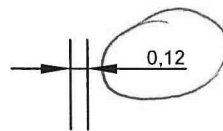

*[Handwritten signature]*

*[Redacted signature]*

Ditte COMMENTUCU Noem

domande 21250 1101/15

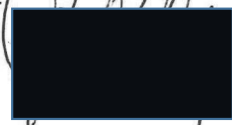

Firma elettronica

# AREA CATASTALE CON EVIDENZATA UBICAZIONE DEL RE CAPITIGNANO

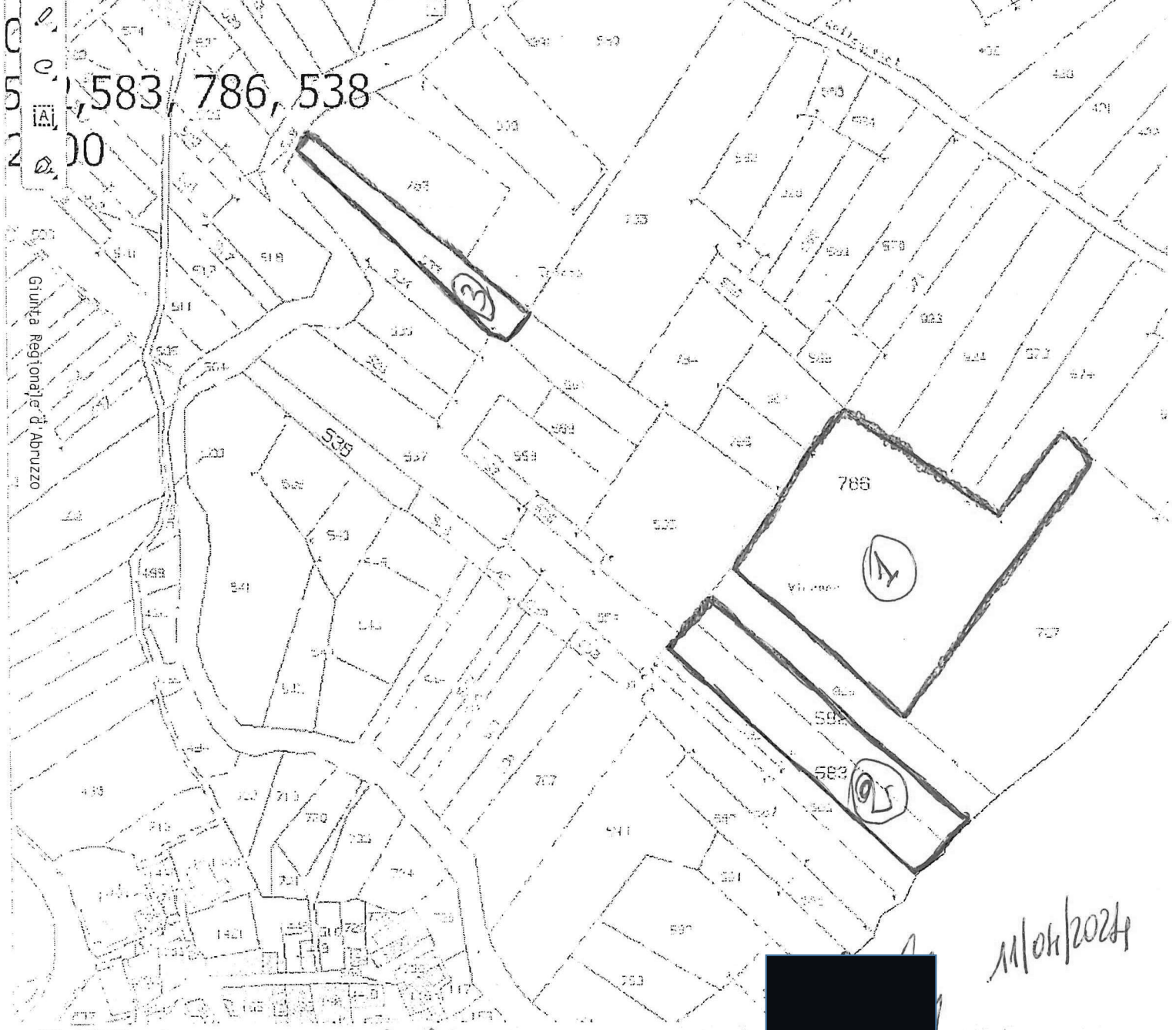

583, 786, 538  
00

Giunta Regionale d'Abruzzo

297 x 210 mm



11/04/2024

11/04/2024  
06/04/2024