ORGANISMO INTERMEDIO REGIONE ABRUZZO - Dipartimento Lavoro - Sociale
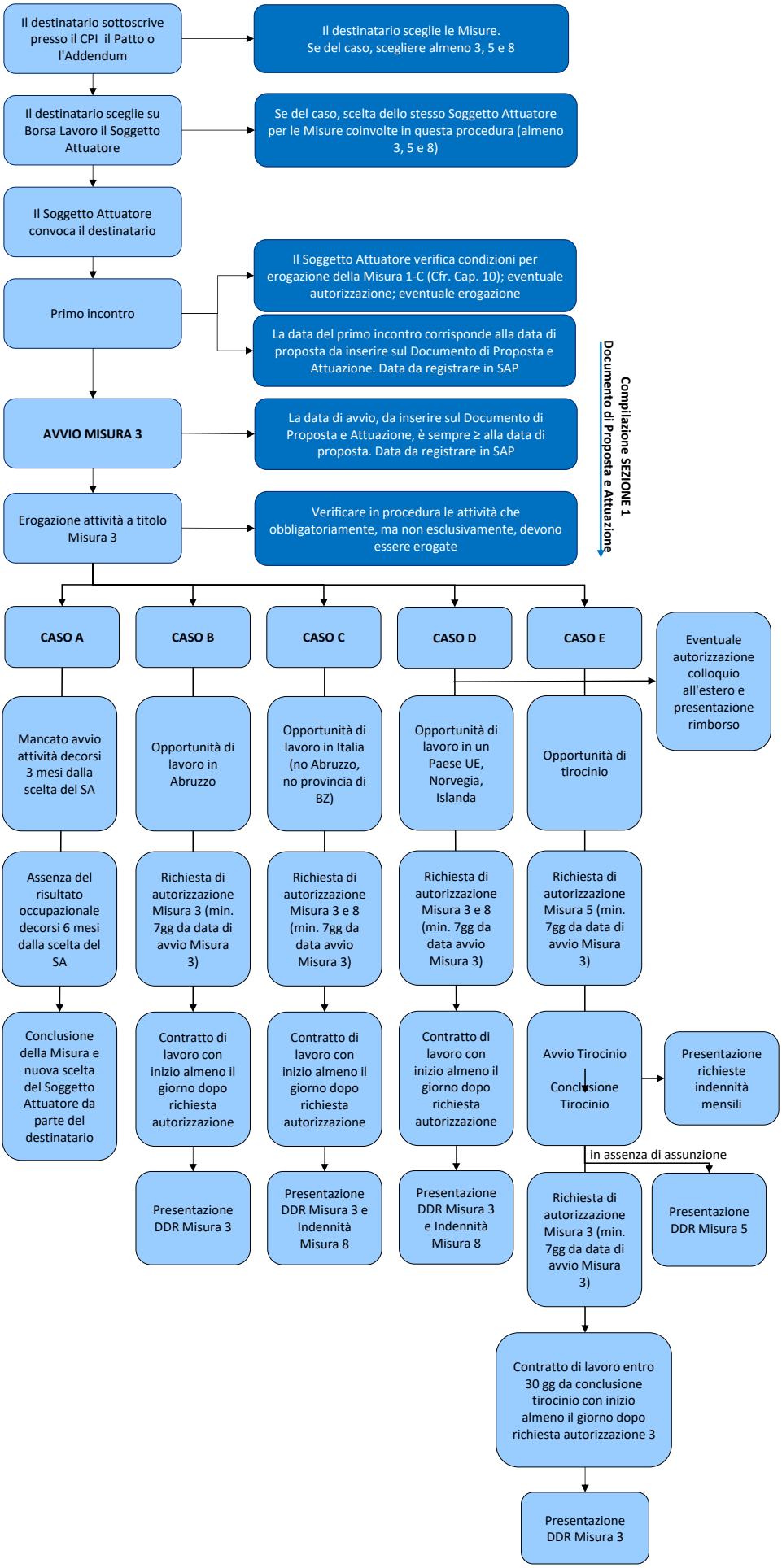
PON Iniziativa Occupazione Giovani - Piano di Attuazione Abruzzo Nuova Garanzia Giovani